

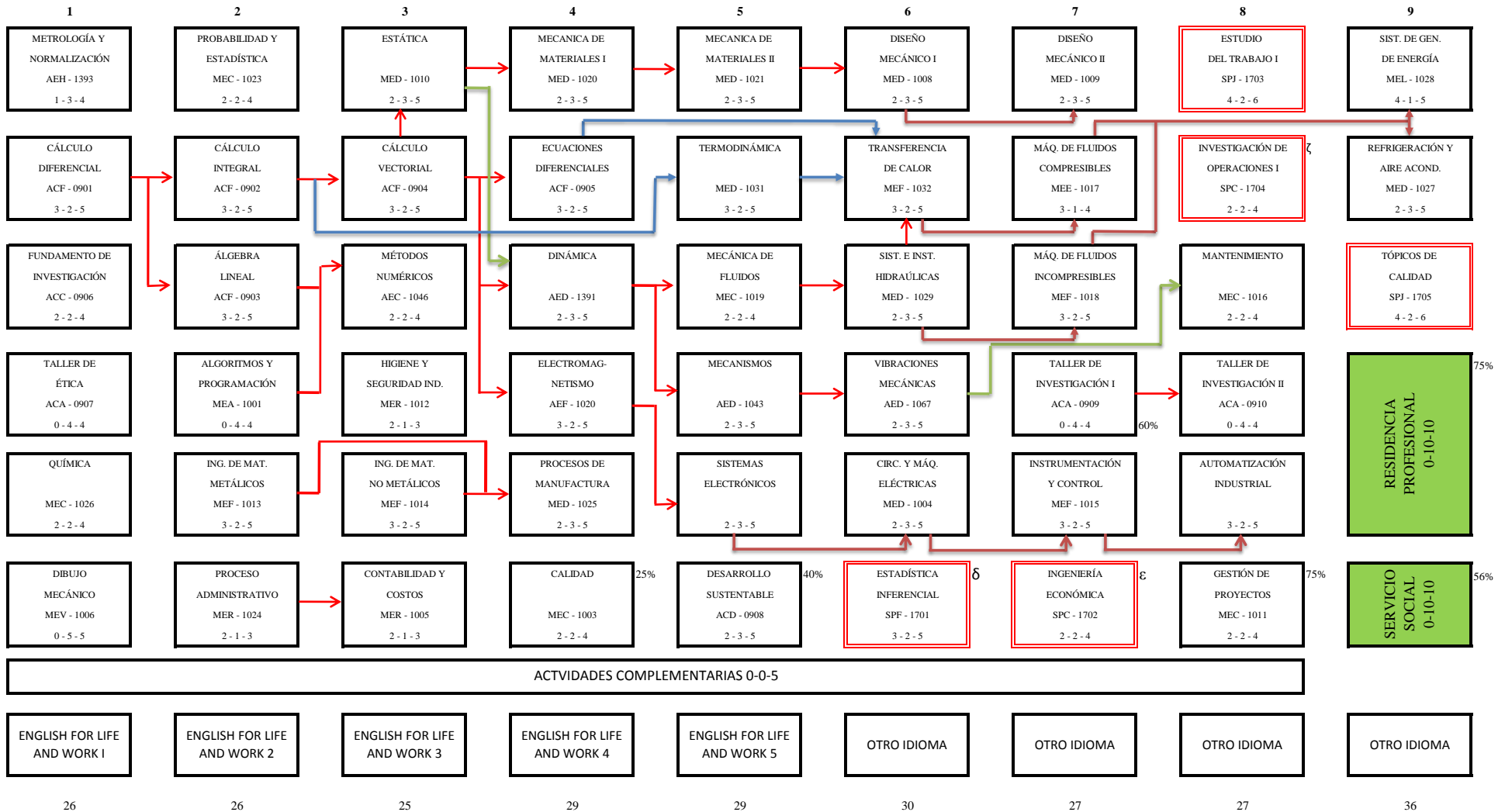

INSTITUTO TECNOLÓGICO DE CELAYA

LICENCIATURA EN INGENIERÍA MECÁNICA (IMEC - 2010 - 228)

ESPECIALIDAD: SISTEMAS DE PRODUCCIÓN INDUSTRIAL (IMEE - SPI - 2017 - 01)



OBSERVACIONES:

- a) ASIGNATURAS DE ESPECIALIDAD EN DOBLE RECUADRO
- b) ASIGNATURAS NO ACREDITADAS DEBERÁN INSCRIBIRSE EN EL SEMESTRE SIGUIENTES
- c) LA CARGA MÍNIMA PERMITIDA ES DE 20 CRÉDITOS
- d) LA CARGA MÁXIMA PERMITIDA ES DE 36 CRÉDITOS
- δ DESPUES DE PROBABILIDAD Y ESTADISTICA
- ε DESPUES DE CONTABILIDAD Y COSTOS
- ζ DESPUES DE ALGEBRA LINEAL

ESTRUCTURA GENÉRICA	210	CRÉDITOS
ESPECIALIDAD	25	CRÉDITOS
RESIDENCIA PROFESIONAL	10	CRÉDITOS
SERVICIO SOCIAL	10	CRÉDITOS
OTROS	5	CRÉDITOS
TOTAL	260	CRÉDITOS